

# Når du aftaler Naturpleje ...

er der en del punkter, du især skal være opmærksom på, hvadenten du er udlejer eller dyreholder ...

- Hvem står for indhegning - vandforsyning - tilsyn med dyrene?
- Hvornår på året skal afgræsningen foregå?
- Hvor god er græsningen? Må der tilskudsfores?
- Hvis der er tilskudsmuligheder, kan det blive et problem, hvis tilskuddet underkendes?
- Vær opmærksom på, at den, der har søgt tilskuddet, yderligere bliver trukket i støtte, man eventuelt får fra anden side!

*Angus græsser våde områder på Fyn ...*



Når Angus egner sig fortrinligt, er det fordi:

- Angus er rolige og omgængelige dyr.
- Angus trives godt på marginaljorde.
- Angus har en stor tilvækst.
- Angus er naturligt hornløse. (pollede).
- Angus har stærke ben og hårde klove.
- Angus har et mørkt og behåret yver. Det beskytter mod fluestik.

*Angus græsser mosen og engene ved Arresø - Sjælland ...*



»Angus kastede sig over frisk bjørneklo. Lysesiv åd de som spaghetti. De rydder virkelig op«, siger miljøtekniker Tycho Hjorth.

*Angus afgræsser Skjern Enge, Jylland ...*



»Mange kvier bliver ødelagt af fluestik, når de græsser i mosen. Vores Angus er aldrig blevet stukket, fordi de har mørkt, behåret yver«, siger landmand Jørn Suhr.

*Angus afgræsser standenge på Fyn ...*



»Angus er gode græssere og holder huldet på marginaljorde«, siger landmand Thorbjørn Pedersen.

*Angus afgræsser engene ved Bølling Sø, Jylland ...*



»Angus forvandler det stride græs til velsmagende kød«, siger forbruger og kok, Rasmus Bøgh.



# Aberdeen Angus

som NATUR-PLEJERE - fordi

målet for kødproduktion med ammekøer på marginaljord er, at reducere omkostninger, så som foder. - Dette kan kun opnås ved at vælge dyr, der besidder følgende egenskaber:

- **ANGUS**

er hårdføre og robuste dyr, der ikke behøver stalde, men kan gå ude hele året rundt. - Ifølge loven skal de blot have adgang til læ og et veldrænet leje.

- **ANGUS**

har fremragende moderegenskaber og lette kælvninger.

- **ANGUS**

er nøjsomme dyr, der kan vinterfodres med billigt foder.

- **ANGUS**

er rolige dyr, der er nemme at håndtere, selv om de ikke har kontakt med mennesker ud over det daglige tilsyn.

- **ANGUS**

er gode græssere, der også græsser de grovere vækster.

- **DERFOR**

er ANGUS det naturlige valg, når man skal vælge dyr til at afgræsse naturplejearealer.



*Angus græsser de fredede arealer ved Vorgod å*



*Angus græsser Nationalpark Thy ...*

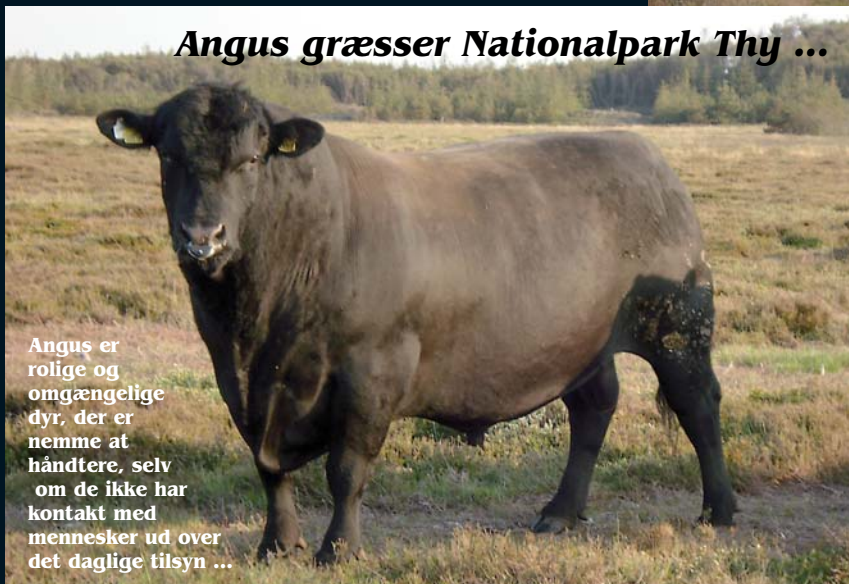

Angus er rolige og omgængelige dyr, der er nemme at håndtere, selv om de ikke har kontakt med mennesker ud over det daglige tilsyn ...

Angusforeningens medlemmer afgræsser mange forskellige naturarealer. Yderligere vejledning kan fås hos:  
**Dansk Aberdeen-Angus forening:**  
Tlf.: 8740 5262 (kl. 8.00-14.30).  
Mailadresse: info@danskangus.dk

**Se mere på  
[www.danskangus.dk](http://www.danskangus.dk)**